朝鮮日報 朝刊
本紙朝夕刊十二面

社說 鄕土文化의 保存
—鄕土演藝大會의 意義—

一

再昨日로써 開幕된 朝鮮特産品展覽會를 機로 本社에서는 朝鮮古歌謠의 鼓唱을 비롯하야 山臺都監, 꼭두각씨, 걸궁패, 鳳山탈춤, 才談等等의 民俗藝術을 包含한 鄕土演藝大會를 同時에 開催하게되엇다. 이演藝를 한갓 餘興으로보고저함진댄 勿論餘興이 아니로되 特産品展覽會가 各地方特産品의 質的向上과 生産增殖을 圖하는 同時에 中小産業의 進路를 明示하려함에 對하야 鄕土演藝大會는 現代의 우리가 繼承한 古代文化의 貴重한 遺物이 결핍하면 等閑視되고 不必要視되는 데서 거의 衰滅狀態에까지 이른 文化問題의 一重要課題로 이保存策이 論議되고잇는 터이므로 如何히하면 이民俗文化의 眞價를 一般에게 理解케하고 이에對한 認識을 새롭게할 수잇슬가하는 微誠에서 이大會를 開催케되엇든것이다.

二

무릇 社會가잇고 人民이잇는 곳에는 그生活感情의 表現으로서의 藝術이 存在하야 어것이 生活上의 必要에서 生하고 아니한與否를 不問하고 生活은 藝術을 주고 藝術은 生活에 慰安을주고 이것을 裝飾하고 指導하야 生活을 豊饒하게 하는것임은 贅言을 不要하거니와 그中에도 鄕土的 雰圍氣에서 成長된 歌謠와 舞踊等을 中心으로한 所謂 鄕土藝術은 말하자면 原始藝術的形態로서 現代의 發達된 藝術과가티 精巧를 極한 個性의 天才的인 獨創性은 發見할수가 업다하드라도 長久한 歲月동안에 洗練되어 人民全體의 共同制作이라 해도 過言이 아님만치 그人民의 性格과 生活樣式과 感情을 如實히 表現하야 그 素朴한 人民性과 地方色의 渾然한 調和가 一種의 特異한 色調와 美를 가저오는것이다.

三

이런 意味에서 鄕土藝術은 그藝術을나흔 地方人民의 藝術로서 그人民에게 즐거움을 줄뿐아니라 人類가 가진 한特異한 藝術形式으로서 또한 貴重하지안흘수업슬것임에도 不拘하고 朝鮮은 近代에와서 儒敎萬能과 官尊民卑思想이 그度를 지나친結果 藝術은 君子의 取할것이아니오 이에從事하는사람은 이를賤人視하야 이를賤待하야왓슴에 古代藝術의 大部分이 忘却消失되고 殘存한 一部도 發達의 餘地가업섯스며 또最近에는 새로운 文化輸入에 汲汲한나머지 이를돌보지아니한 關係도잇서서 朝鮮의 鄕土藝術은 一部研究家以外에는 이를 아는 사람조차 稀貴하게되엇슬뿐아니라 이를아는이로서도 或은直接生活에 關係가업다고하야 이를 不必要視하는이조차잇는 現狀이니 이어찌 識者의 嘆息할바이 아니라?

四

勿論 吾人은 直接生活에必要한것이 더緊要視되는것도 事實이며 現代의文化에 뒤떠러젓스므로 新文化의輸入과 發達을 게을리할것이못되는것도 容易히 理解할수잇는일이며 現在의生活을 表現한藝術作에도 精進하여야할것은 두말할 必要조차업는일이나 直接生活에 關聯이업다고보는것은 藝術을 理解치 못하는 舊論일것이오 또 一見 아모 意味가업서보이는 過去의文化도 어것이 現代文化의 母體인것을 理解할때에 實로 이를等閑視할수업슬것이니 健全한 傳統의 土臺우에 서지안코는 새로운 어떤 文化도 어렵다하야 過言이 아닐것이다. 이런意味에서 鄕土文化中의 重要한 一部門인 鄕土藝術에 對한 理解와 認識을 새로히하는同時에 어느 호흔러저가는 文化의 殘存한 一片이라도 어것을 保存하도록 이方面에의 努力도 잇서야할것이다.

쳄벌린政策反對코
人民戰線結成
英國各團體一齊蹶起

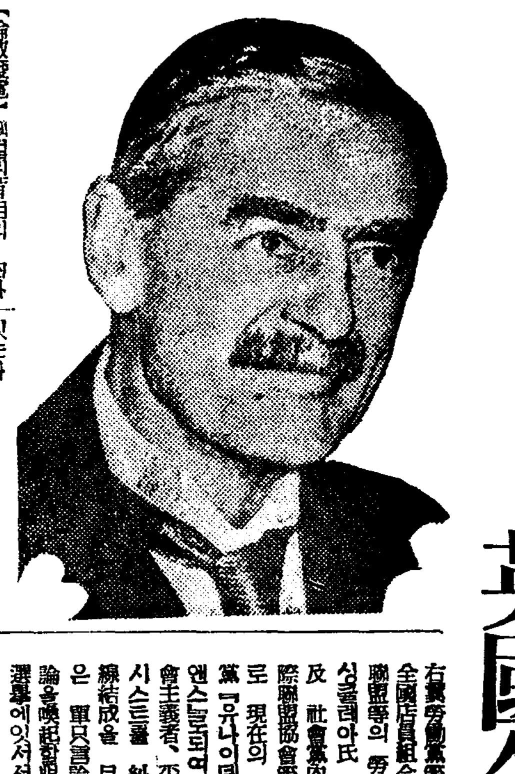

【倫敦發電】쳄벌린首相의 內外政策에 反對하는 各團體에依한 人民戰線의 結成運動은 政府의 國防高度化計畫을 契機로 表面化하야 各方面의 注目을 끌고 잇는바 이運動은 西班牙人民戰線政府擁護及 파시즘絶對反對 國際聯盟擁護等의 標語를 내걸고 한 라임스紙는 右運動에 關하야 쳄벌린首相의 外交政策에 對한 聲明을 紙上에 聲援하얏는 勞動黨 그러나 右運動은 目下 相當한 氣勢를가지고 進展하고잇는 바 라임스紙는 右運動에 關하야 選擧에잇서서 現內閣의 打倒를 目標로하는 大衆運動이다 論을喚起함만아니라 次期總選擧에잇서서 現內閣의 打倒를 目標로하는 大衆運動이다

右翼勞動黨等의 社會主義團體, 全國店員組合 사우드·웨스웨일스 聯盟等의 勞動組合, 아치볼드·싱클레아氏 其他의 自由黨員及 社會黨內의 聯盟擁護派, 國際聯盟協會等의 平和團體等으로 現在의 名稱은 統一平和黨『유나이테드·피—스·알라이앤스』로되엇슨바 實體은 社會主義者, 平和主義者及 反파시스트를 糾合統一한 人民戰線結成을 目標한것으로 어것은 單只言論其他에 依하야 輿論을喚起함만아니라 次期總選擧에잇서서 現內閣의 打倒를 目標로하는 大衆運動이다

한 一般輿論의 支持는 稀히强固하며 쳄벌린政府에 代身하는 如何한政府라도 이만한 輿論의 支持를 어드리라고는 바랄수업다. 그리고 人民戰線運動도 여러가지事情에依해서 各團體間의 緊密한 結束이 期待되지못하고 現在로는 相當한곳까지 가리라고 보이나 結局 가게될곳까지 가서는 崩潰되지나 아니하는가고 보고잇다.

三千敵을驅散

【昭和二十六日發同盟】包頭北方의 固陽西北地區에서 馬占山軍을 擊破하고 安北에向하야 猛進中인 原口, 岡本, 田中, 近藤, 吉田各部隊는 二十三日 三頭地區에서 安北方面으로부터 潛入한 門炳岳 石玉山麾下의 正規軍三千과 遭遇戰하야 激戰展開되엇는데 我方의 猛烈한 攻擊에 二十四日朝來 安北으로 向하야 潰走하얏는데 我軍은 目下此를 追擊中이다 따라門炳岳은 部下一萬을 率하고 五原을 經由하야 그新部隊石玉山으로 하여금 本月以來 安北方面에 進出시켜 同方面의 蒙古軍과 合流 히干戈를 交하고잇는데 門炳岳의 出現은 昨夏來 作戰部隊에게 敗走以來 十個月만에 再現한 것이다

支那軍에加擔한 米人飛行士 結局不起訴?

【橫濱電話同盟】支那空軍에 雇傭되어 蚌埠空襲에 參加한 米人飛行士 E·H 기본(三七)에 關하야 神奈川縣警察部外事課에서는 銳意取調를 繼續하고잇는바 二十六日早朝 橫濱加賀松署에 留置되엿다 드디어 近日中에 京都裁判所 檢事局에 送致하게된다 今回의 事件에 對하야 一種의 嫌疑를 두고잇스나 米國의 法律上 關係에 依하야 起訴는 안될것 갓다

▲渡邊神奈川縣外事課長談 今回의 기본事件에 關하야는 外國에 逃走하야 帝國에對하야 戰鬪를 開케하고 又는 其他帝國에 抗敵한 者는 死刑에 處한 ◇刑法第八十一條 에 適用하야 起訴할려이다 決定할려이다

▲橫濱檢事局 秋山檢事正談 今日(二十六日)午後一件書類가 送局되나 相當히 微妙한 問題이니만치 愼重히 硏究하고잇다 法律的으로보아도 困難한 問題이다 刑法第八十一條에 該當하는 犯罪를 行하얏스냐 아니냐는 問題가 되지안는가고 생각한다 彼기본은 判然히 刑法第八十一條에 該當하는 犯罪를 行하얏스므로 어느便으로 보던지 外務省으로부터 무어라고 하야오던지 抗議는 업슬것이다

上海海關處理
今月中圓滿解決?

【東京電話同盟】上海海關處理問題는 前부터 外務當局과 크레기駐日英國大使와의 間에 折衝을 거듭하고잇든바 最近겨우 彼我間에 意見의 一致를 보게되어 드디어 近日中에 協定成立을 보게되엇다. 同海關은 皇軍의 上海包圍完成以來 當然我方에 接收될것임에도 不拘하고 我方에서는 外債를 列國權益尊重의 立場에서 昨年末以來現地及 東京에서 交涉을開始하고 去三月부터는 全혀 堀內外務次官과 크레기大使와의 間에서 折衝을 거듭하야 오든것이다

一、海關監督者의 任命
一、外債擔保의 償額의 算出基準
一、關稅收入保管銀行等의 主要點에 關하야 兩者의 主張은 오직 字句等技術的細目折衝을 남겻슬뿐인데 아마 今月中으로 圓滿解決을 보게될것이다 右記中에서 海關監督者問題에 對하야는 이미 維新政府가 正式으로 任命하기로되엿는바 가장 難關視되든 外債支拂分擔額의 決定에 關하야는 北支中支를 包括한 占領地區內의 諸海關의 稅收入을 一括하야 其中으로부터 事變後의 實績을 基準으로 擔保部分을 支拂키로하고 右關稅收入의 機關에는 正金銀行으로하여곰 이에當케하게될터이다

石影山製鐵事業
日鐵이進出

【北京二十四日發同盟】北京西郊石影山製鐵所는 일즉이 興中公司의손으로 復舊作業에 着手하얏든바 北支의 鐵鋼需給關係에 自給確立上 日鐵이 交涉하야 새로이 資本金二百萬圓을 내어 코크스工場을 增設하고 銑鐵一貫作業을 行키로決定하엿다. 現地當局의 正式許可를어더 二十四日午後二時特務部長代理○○中佐內海興中公司北支總局長 淸水組, 城水組 山崎設事務所長 淸水組, 城水組代表等의 出席으로 修祓式起工式을 擧行하엿다 右復舊增設工事는 二十五日부터 本格的으로 進捗될러인데 이미 基礎作業은 興中公司의 委囑에 依하야 淸水組에서 完成하엿스므로 다시日鐵의技術的外에 城水組도 參加시키어 完成을急히하고 工事는 十月中에는 火入式을擧行할豫定이다 竣工되면 如左히規模로 作業을 開始하리라한다

一、年産八키로廠, 熔鑛爐二基에 依하야 一貫作業
一、原鑛은 龍烟鐵鑛에 供給을 受하고 成從無煙炭으로써 코크스를製造

在外使臣接踵失踪
蘇聯의內幕을暴露

【東京電話同盟】暗黑의 獨裁王 스탈린下에잇는 蘇聯은 只今極度의 不安狀態를 現出하야 마치내 蘇聯在外使臣의 失踪이繼續된結果 戰慄할 蘇聯恐怖時代의 內幕이全世界에 暴露됨에이르럿다 去二月上旬突然任地브카레스트로부터 行方을 감추든 마니아 駐箚代理公使 에오돌·부텐코氏가 失踪事件을 播起하야아직 輿論이가라안기도前에 또다시 불가리아駐箚公使라스코르니코프氏가 去四月八日歸朝命令을 接한채로 케·베·우의 監視를避하야 一時行方을 감추고 其後 羅馬에 出現한後 다시 白耳義로亡命하엿다 그리고 부텐코代理公使는 桑港에엇는 엑사민다紙上에 手記를보내엿고 또 라스코르니코프公使는 某方面에 對하야 左와한 놀라운蘇聯의 內狀을暴露하고잇다

▲부텐코代理公使의手記 蘇聯의 支配下에잇는 모든個人은 權利를 剝奪當하고 意思는抑壓되여 가장悲慘한 奴隷로되여잇는 農夫와職工이 餘暇의時間을 보내야될 『俱樂部』는 共産主義의 宣傳機關이되여 勞働은 極度로壓制하고잇서 衣食의快樂은 微塵만큼도업다 또國際主義의片鱗을 보이기만하면 卽時 銃殺이다 우크라이나及 白露西亞조지아 아르메니아의 住民은 몹쉬비즘을 極度로憎惡하고잇다 政治는 勿論科學과 工藝方面에도 思想의抑壓이엇다 一流外交官 十餘名이正規의手續업시 銃殺되엿다 나도注目밧고잇던 한 사람이던바 겨우脫出하엿다

▲라스코르니코프公使談 蘇聯의內情은 惡化하고잇슬뿐이다 世界에傳하고잇는 悲觀的報道는 決코 誇大가아니다 스탈린은 近來益益神經過敏이되여 모든사람을 疑心하고信用치아니케되엿다 赤軍의總帥보로시로元帥 內務人民委員에조프, 外務人民委員리트비노프 等의 運命도 이제는 時間問題이다 蘇聯의鐵道輸送能力의 減退는 甚한것으로 파마라鐵道로는 四百萬푸—드의 穀物이 輸送停滯되기때문에 腐敗하며 또數百萬푸—드의 穀物은 貯藏이 不完全하야腐敗하엿다

國府財政窮乏之
十億圓公債公募
國民愛國心에呼訴

【上海二十六日發同盟】國民政府가 第二回國防公債五億元外貨公債五億三千六百萬元의 發行을決定한것은 國民政府財政의 窮乏을 如實히말하는것으로 보인다 計畫의 不得已한 所以를 力說하야 國民의 愛國心에 哀訴하고잇다 其募債에는 多大의 困難이 豫想되고엇는바 漢口來電에依하면 財政部스포—스맨은 二十五日新聞記者團에對하야 左와如히 公債

國民政府는 開戰以來財政的鈞衡을 圖키爲하야 昨年九月一日附로써 五億元의 救國公債를發行하엿든바 多幸으로 國民의愛國心에 依하야 急速한 應募를 보앗다 그리고 抗戰第二段階에 入하자 다시 國軍는 再次資金의 必要에조여 最近開催된 國民黨臨時全國代表大會에서도 經濟政策에 對하야 此種方策이 決定된바 其中心이되는 思想은 金錢이 잇는者는 金錢을 내라는點에잇다 如斯히 政府는 第二回救國公債五億元의 發行을決定한것이다 다시 五億六千三百萬元의 外貨債는 在外華僑의便宜를 생각한것에 不外하다 卽如斯한 形式에依하야 在外華僑는 公債應募의 外貨를法幣로兌換할必要가업고 또國內에서는金錢을 貯藏하는者도잇고 容易히 어것을外債로 바꿀수도잇는것이다

銃後報國强調週間 ②
時局再認識論
國民精神弛緩은禁物
二、放心은禁物

方今將政權은 皇軍의威力으로써 한번만밀으면 潰滅할것가티 보인다 그리고英國은 이데外交를通해하고 現實의利益에 卽한 傳統의軌道에올라간 蘇聯도 某種의裏斷科訪問에 그蘇聯은 蘇聯의某種에도 安心하엿다는 報道도 잇다 그러나 支那軍의使用하는 武器彈藥은 依然히 供給되어 抗戰力은 그리 衰退하지는 안흘것이다 假使武漢을 攻略하여도 蔣政權의逃亡할 廣潤하야 蔣政權의逃亡할 땅은 狹隘하지만 여러 分散合擊의戰法에 對하야 長期抗戰을 게릴라戰으로써 繼續한다는 그들의豪語에 相當한根據가잇다 我國民은 須臾라도 油斷은 禁物이다

元來 武漢戰은 持久戰에 不適한것으로 이 勿論 모든假想敵國이 認定하는 것이다 日本國民이 支那를相對로 어느程度의持久戰에 堪耐할수잇슬가 이것은 모든國家의軍事專門家가 注意하는 問題일것이다 萬若日本國民이 精神的으로經濟的으로 戰爭에 疲勞하야 困憊의表情이 보인다 하면 그때야말로 조흔機會인것이다

支那國民政府와 共産黨의消長에 對하야 最初부터 利害打算的으로 重大關心을가진 某某國이 容易히危險을무릅쓰고 火中의栗을 주스려고할것은 本來의態度이다 方針을 一變한것이어니라 日本國軍의 威力이 嚴然히 陸海를 制壓하고 그背後에 熱鐵과가튼 國民의 意力이 犯接하기어려운 光焰을 放하고잇는 까닭이다

伊太利가 에디오피아를 征伏할時英國의 어데外交는 地中海에大艦隊를 集結하고 聯盟各國을誘引하야 對伊經濟封鎖를 行엿다 此時조용리니 首相은平然히 어에 堪耐하엿스나『萬若英國이 가솔린의 供給까지 斷絶한다면』는 伊太利에 對한宣傳布告라고解釋한다』고聲明하는同時에 決死全軍과 潛水艦을 匕首로하야英艦隊에 構하야 그逃亡할을 追從하야 畢竟地中海로부터 度萬떼고 姿態를 감추게하엿다 萬若此時伊太利에 무솔리니의 勇斷이 업섯드면

略이업고 어를 支持하는 國民의決意가업섯다고하면 그의 雄圖도 中途에挫折되엿슬것이다 어것이 國際關係의 微妙한바이다 戰爭은 前大戰에도잇섯거니와 世界戰爭學者 크로제위츠는 말하되 『精神力은 戰爭의가장 主要한것이다』 어것은 戰爭의全要目을 通하는것이다 그러나 歐洲大戰이 『사라베보』의 銃彈一發로 勃發된것처럼 如何한 一小事도 大戰爭의 動機인 可能은 잇는것이다 支那事變의 末期이 그可能에 接觸되지안하리라고 그누가 斷定하라

今日支那事變에 對하여는 戰時體制인 同時에 다음에 勃發할 重大危險에 對하여 後方에잇는 國民도 國家의 抵抗力을 昇揚키 爲하야 可及的最大限度의 精神力 財力을 다하여야 할것이다

方今日本의 主力艦隊의 流는 國民의 精神도 包含할것이다 의士氣를 表現하는 同時에 銃後國民의 精神도 包含한 『다』라고하엿다 어疑의 軍隊로 研磨된 實字의 尖銳한兵器이 나 精神的의것은 不滅한金屬의 면 肉體는木製의자루에 不過하 으로 成立된것이다 어를比喩하 一 精神二分의一의 原因及威力 가장 必要한物體는 肉體三分의 通하는것이다 戰爭의本質에잇서 이다 어것은 戰爭의全要目을 貫

方今日本의 主力艦隊의流는 日本의戰艦이 이러나 交戰國과 함께 世界의 債權을 모하다 南에는新嘉坡의 海軍根據地가 强化되고 東에는 布哇眞珠港의 機能强化로 괌에아마는 米海軍의 進攻作戰態勢가 보이는外에 目前의 日本의 軍備를 凌駕하랴는 大勢이다 後로는 支那事變이 發生한 後 어느덧 十個月이지난 今日 外交戰略의 蘇聯이 支那事變은 全然克服한後에도오히려 다용한 危險에 對하야 銃後의 必要하다

本社參觀

▲平南大同郡古平公立普通小學校生徒百十一名 崔溍煥氏引率下 本社見學

公眼科
眼病一般 整形眼科 檢眼(電)
電話 光化門 公炳禹

卸部 御具文堂光東
文房具·事務用品 豐富在庫 大都賣
目錄 安三錢切手
京城府寬勳洞四番 電光三七〇番 振替京城一六一二一番

松の實ミルクキャラメル 京城菓子株式會社

注意
開城驪陽陳氏參議公派宗中 白

朝報案內
讓店 永樂町停留所前 サクラヤ時計店 來談하시요 黃金町三ノ七 櫻谷으로
音樂 피아노, 올간, 바이오린等 敎授 個人敎授 出張敎授 京城明治町二丁目 오리온茶房二階 音樂스타지오
結婚 裝飾과 花環 其他備品一切 新式을 專門으로 婚禮準備 婚禮式諸般 文化禮式部로 電光四七八 鍾路タクシー越便
英語 初步로서 獨學成功의 捷徑 開拓키로 決心하고 본에게는 內容見本 信用無料로 三錢返 送하니 請求하소서 京城府樂園町五五 英語通信研究會
アイスケーキ機 冷凍機販賣 オカモト大門キンシンキタ(カタログ進呈) 代理店募集 小松電氣商會出張所 平壤壽町八九番地 電話一八一番

當選謝禮 今般 總代諸氏의 厚大한 後援과 同情의 感化에 依하야 當選의 榮을 昭和十三年四月十六日 昌原郡內西金融組合長 姜炯祐

火災慰問謝禮
去二十五日夜火災에際하야는 隣近諸位와 一般社會의各界로부터 懇篤한慰問을賜하사 感謝不已하나이다 混雜으로因하야 一一히謝禮치못하옵고 紙上으로써謝意를 謹表하나이다
營業에는何等支障이無하오니倍前愛護하여주시기懇願하나이다
平壤鍾路 法橋局 金奭應

パイロット高級萬年筆
特約店 楠商店 京城鍾路二丁目二十七番地 電話光化門三九六番
最高級萬年筆 パイロット
十人十色이라하지만 이六種에서 골른다면 아모리 말성만흔분에게라도 반드시 마음에 들게될것입니다
¥5.50

トウランプ 齒磨 トウランプ石鹼
痴呆問答
천치와바보는 시재로서—
입의단속이업서 무엇—어는어찌되엿다고?
舊式인齒磨로 삭삭 어를摩滅시키는건 천치以上가는거요
齒刷子·トウランプ ハミガキ 日本唯一의固型 理學博士監製 醫學博士推奬
合理化せる 配給網の 良質廉價品提供
進價·アルマイト容器付 二十五錢 トウランプ連鎖店

普通文官講義
日鮮滿의各地官公署에 本會出身會員充滿!
朝鮮普文을 征服 官廳就職을 望하는 半島青年은 來하라
短期獨學으로 判任官!! 前年度도 會員五百餘名合格
年年文官普通試驗과 裁判所書記登用試驗合格者의 七八割을 獨占하는 本會는 前年度도 大藏省, 臺灣, 神奈川, 朝鮮, 關東局, 北海道等의 六試驗에서 首席合格者와 十六才最年少合格者等의 優秀合格者를 비롯하야 總數五百餘의 合格會員을 내고 다시 此等合格者諸君은 各地官公署에 連續的으로 採用되어 敎喜에 넘친 奉職謝狀은 尙今도 本會編輯室의 机上에 山積하는 盛況을 呈하고 잇다 (謝狀은每月會誌에發表)
普通學校나 小學校卒業後獨學으로 官界에 飛躍하려는 靑少年諸君은 오라 創立廿六年 一萬餘名의 試驗合格者, 就職成功者를 내엿다 本講義를 배우면 一年以內에 普通試驗又는 裁判所書記試驗에 合格 朝鮮滿洲는 勿論이고 日本內地의 各官公署에 採用되어 一躍『判任官』으로될수잇다 本會員의 就職官廳은 內地各府縣을 爲始하야 臺灣, 朝鮮各道滿洲國等에 及하고 只今에는 本會出身者의 업는 官公署가 업다는 偉觀을 呈하다 그리고 의 高等官으로 樞要의 地位에 잇는 사람들도 多數잇서서 後進會員의 就職을 斡旋하는故로 本會會員의 就職率은 近時急히 上昇, 一官廳에 十數名의 奉職會員을 보게됨은 稀少하잔타 이리해서 官廳街에 隱然한 大勢力을 가지게에 이를엇다
合格者에 奬學資金 其他授與
年年 試驗合格者를 表彰하고 엇는 本會는 本年도 紀元의 佳節을 卜하야 前年度合格會員中 特히 優秀한 四十五名에게 奬學資金을 또 八十九名에게 合格賞을 보내여 그勤學의 功을 表彰하엿다
朝鮮總督府에서 每年八月 普通試驗을 施行해서 合格者는 總督府를爲始하야 道內諸官公署에 少壯官吏로서 採用하고잇다 半島在住의 青少年諸君은 卽時本會로와서 精銳한 講義錄으로 배워서 同試驗을 突破하야 半島施政의 聖戰에 參劃하라 本會員은 年年總合格者의 過半數를 占하야 모두가 感激의 謝狀을 보내고잇다 只今速成科에 入會하면 今夏의 試驗合格도 可能, 주저말고오라
●葉書에 本紙名記入 住所氏名明記申込次 第獨學奮鬪試驗合格 就職成功實例滿載한 百廿頁 冊子進呈
普文試驗講習 敎科書로 採用된 本會講義錄
本會講義錄은 從來도 普通試驗施行하는 官廳에서 敎科書로 採用되어 왓스나 樺太廳에서도 普文準備講習會를 開催함을 當하야 本會講義錄을 敎科書에 採用, 二百餘名分의 申込을 바덧고 또 朝鮮咸南定平郡廳에서도 마찬가지로 講習用敎科書로서 結束申込함을 바덧다 생각컨데 이러한 事實은 本會講義錄의 眞價를 가장 雄辯으로 實證하는 것이다
東京市澁谷區明治神宮表參道通 大學 通信 日本法制學會 振替東京二三四五六番·電話青山六四番

書道 受驗에도 就職에도 死命을 制하는 習字의 寶典 各卷分賣
第一卷「基本字手本と講義」第二卷「大字手本と講義」第三卷「中細字手本と講義」第四卷「假名手本と講義」第五卷「書翰文と日用書式」以上各卷送料共八拾錢 全卷送料共三圓五十錢
●御名宛と書道史 ●紙筆硯墨色紙短册 ●ペン字手本と講義(習字用冊子) ○講師は一流大家 內容見本進呈
東京市澁谷區幡ヶ谷田一ノ四 現代書道講習會 振替東京八八八八番

腸カタル 가다루 에 わかもと 와까모도
消化作用を 整へ 胃腸の 正常に 復する 百錠 一圓 六拾錢

特産展道別巡禮 忠南北館

玉石同架不肯하는 藍浦龍硯의人氣

藥酒로는靈泉酒가獨也青青 韓山細苧는初日出嫁

날이 거듭할수록 특산품전람회의인기는 장내가터질듯이 더 노파가는데 이번에는 충청도(忠淸道)의전람장으로 발을돌려노하보기로한다

먼저 충청북도의 특산품부터 살펴보겟는데 불행히 산어지리에밝지못한 기자이라 대체충청북도에는 어떤산물이 얼마나산출되는지 그전체적 개념이 업서서 자못궁금징이 나든차에로 특문을들어보니 충청북도 산업통계의 액면이 달려잇서 다번에그전모를 알수가잇다 그리고 보니까 충청북도에는 양조업(釀酒業) 이제일 발달되모양으로그 연산액이 삼백삼십칠만사천여원이며 청주(淸州) 진천(鎭川) 괴산(槐山) 음성(陰城) 등지에서 산출되고 그다음이 제분(製粉) 조선조이(朝鮮紙) 면포(綿布) 면직물(綿織物) 도자기(陶磁器)의 차례로 되여잇것는이일목요연하다

◇……◇

충북산물의 대표로 별천오가지각색의 빗나는 출품중에 도유달리 인기를 더모흐고잇는것은 예전부터 전조선에 널리알려저잇는 람포(藍浦)의 베루들이다 갈색(褐色)의 결이조흔 돌에다 용(龍)이며 게고리(蛙)며 화조(花鳥)에 산수(山水)에 가진모양을 섬세하게 조각을 하여노흔 품이상당한 예술적모경에까지 이르러잇다 구경군들의시선이 모다 이베루들로 모혀들고잇는중에 어떤무식하여보이는 노인네한분이 찬다못하여던지손을들고 어루만저보다 「소용대서는안돼요」 지휘장지키는소녀의놀래는소리에도 너장으로 우스면서 『하도좋거이 조롱래 좀만저보앗다』 하면서 본자리에돌을노코도 그자리를 떠날줄모르든다 배락(白樂)이가 천리마를맛낫져인양하다

이웃고 어느때회첨『춘향』인듯한 아리다운 소녀한패가 구경꾼들을헤치고 아프로 들어서더니 허다한 특산품들을 다고만두고 소녀들의 시선이 일제히 한곳으로 모혀든다 어린소녀의 마음을 당기는 물건이 무어인가하고보고 엿스러니까

『이애 저것하나사자』

『그래 그 참조타』

『인조(人造)라니까 갑도싸겟다애』

참새소리로 재재 거리는것이 한가운데 느러저잇는 색하얀인조진주(人造眞珠) 목도리이다 청주(淸州)에서 출품된것인데 흡사히 소녀들의 가슴을 태울히하게되여잇다 소녀중의 하나가 드디어 이물건을매약하라고 진렬장지키는 사람에게그뜻을 말하엿스나 그진주목도리는 비매품(非賣品)으로 되여잇슴이 판명되여 드디어소녀들의 진주목도리의 꿈은 가엽시도 끄만을거품이되고말엇다

◇……◇

충청남도로 들어서니 어것에도 역시서화(書畵)정외가 제집어안되어 모역으로라도그섯까를 자랑하고잇고 서천(舒川)의 한산모시(韓山苧)가 전부메약이되도록 사람을 맛고잇스며 보령(保寧)베루를 영동(永同)의 호두(胡桃)대추들이 그득산이 질펀하다 그러나 어것들도 다고만두고라도 어느(?)는 처구한사람이 하는말이 그럴날하다

『술도 술나름이지 요즘 조흔양주니 일본주니 하는것은 도처에서 볼수잇스나 이번전람회장에서 조선의 공유한 조선술이라고는 충청남도 아산(牙山)의 영천약주(靈泉藥酒)밧게 안나왓군그래』

이술은의 술을저본 전람회의 어야기를듯고보니 파연 조선술어라고는 아산술밧게업다

曆 ▲四月二十七日(水曜)陰三月二十七日▲干支 己丑 ▲日出五時四十四分▲日入十九時十九分▲日南中十二時三十一分十四秒▲晝間十三時三十四分▲月出三時三十七分▲月入

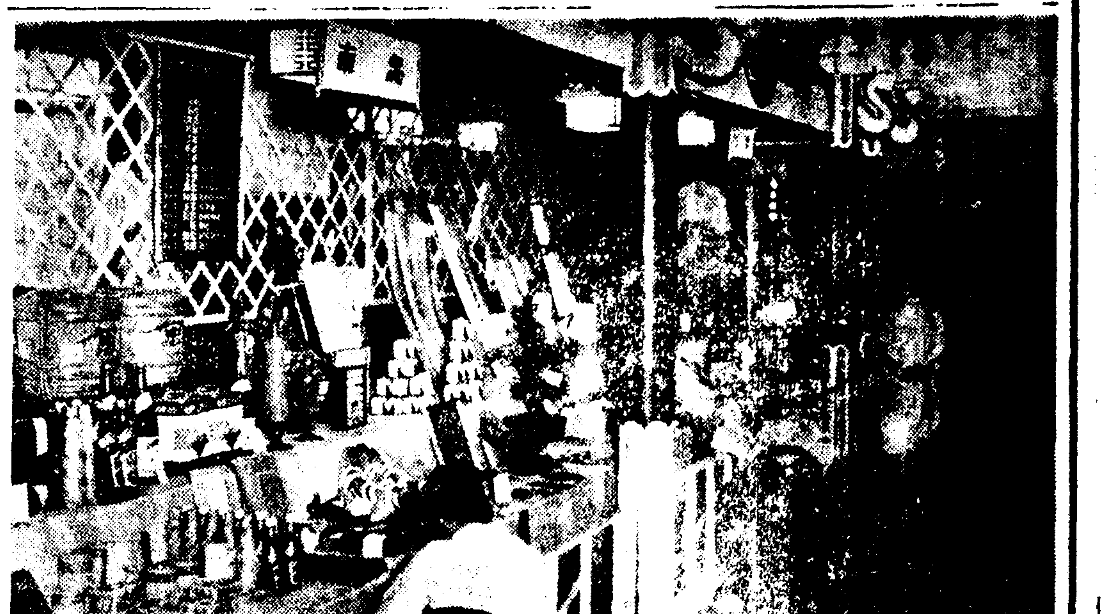

燦然한古典의饗宴 "春香傳入唱"의밤開催

名唱總動員의歷史的唱劇

今夜府民舘서첫幕여는판소리大會

본사주최의 조선특산품 전람회의 부속사업으로 민속예술대회가열리여 인기를끌고잇는데 오날어십칠일밤부터는 이것과 병행하야 고악가무(古樂歌舞)대회가 열리기로되엿다

오날밤 일곱시부터 제일연에 회장인 부민관대강당에서는 리동백(李東白) 김창룡(金昌龍)박록주(朴綠珠) 김여란(金如蘭)림방울(林芳蔚) 김연수(金演洙)등의 명창과 고수의 정원섭(丁元燮)씨가 출연하게되엿는데 여기에는 판소리로서 조선의대표작이라는춘향전(春香傳)을 부르게 되엿다 춘향전에 대하야는 다시말할필요도 업거니와 이위대한 조선의고전이 현시조선의 대표적 명창일곱사람에 의하야 불러진다는것은 공전절후의 사실이라하지안흘수업다

창극(唱劇)이 정말어떠한것이며 조선의고전에대한 진정한리해와 인식을 가지라면 평생을두고 여기에헌신하얏스며 이것을 계승(繼承)하랴고 로력한이명창들의 오묘(奧妙)를 감상하지안흐면안될것이다출연자의전부가 고악가무의 발전을위하야 그동안의정력을 기울려 가졸한이방을 빗내라고 서드는양은 뜻잇는이로하야금 감격하게한다 묻처잇던 겨레의보배! 이찬연한 고전(古典)의 향연(饗宴)에참여하라

白衣勇士歸還

官民多數의歡迎裡에

북지 산서전선에서 적군과용감히 싸우다가 명예의 부상을한 용사 일백삼십이명은 어십육일 오전열한시 용산역착열차로 귀환하엿다 역두에는 군부및 민간측 다수의환영이잇섯다 그리하야 일행은 용산육군병원으로 드러갓다

스포ー츠欄

中央庭球大會에 崔、權組優勝

朝鮮스포ー츠社主催의 中央庭球大會는 昨廿六午 午前十時부터 京城運動場코ー트에서 擧行한바 殖銀의 崔永生、權福仁組가 斷然優勝하엿다

【準準決勝】

殖銀(崔永生 權福仁)4…0 遞信(宮崎 李鍾湜)

殖銀(吉仁澄 矢田)4…1 遞信(朴御簾 李永喆)

府廳(海野 野村)4…2 府廳(嚴秉律 熊野御堂)

遞信(洪承杰 孫觀星)…棄權 遞信(姜鶴植 元大奎)

【準決勝】

遞信(洪承杰 孫觀星)4…0 府廳(海野 野村)

【決勝】

殖銀(崔永生 權福仁)4…1 遞信(洪承杰 孫觀星)

特別減刑

來29日天長節에恩命

【東京電話同盟】 지난번 기원의가절을당하야 때마침 헌법발포오십년기념축전을 거행함에 당하야 황공하옵시게도 은사(恩赦)의어조서를 밧자와 감형령、복권령의 칙령이공포되여 칙령에의한 감형복권이 즉일시행되엿섯는데 개개의 특정인에대한 특별감형에 관해서는 형의언도를 내린 재판소의 검사(檢事)또는 수형자가 현재수용되여잇는 형무소장(刑務所長)이 각 특정인(特定人)에대하여 사정을정밀히 조사한뒤에 사법대신에 구신(具申)하고 사법대신은 다시 총리대신을 경유하여 상주(上奏)、어재가(御裁可)를 밧자옵기로되여 세밀히조사를 급히하고잇든중 근간조사도 끗낫스므로 염야(鹽野)법상으로부터 근위(近衛)수상에대하여 특별감형에관하여 집주(執奏)함것을 상신(上申)하엿다 전기와가티 오는이십구일 천장의 가절(天長佳節)을맛당하여 특별의 은명(恩命)을밧자옵기로 승인된다

전기 특별감형(特別減刑)에는 은사령(恩赦令) 제칠조 제이항(第七條第二項)의 단서(但書)『특정의자에대한 감형은 형의집행을 경감한다 단지 특정의 사정이 잇슬때에는 형을 변경할수가 잇다』라는데 한한것으로 금번이월십일일전에 금고(禁錮)이상의 형에처하여진자에 대하여는 그의 범상(犯狀) 범죄후의상황과 나사변에대한관계등 상세한 사찰(查察)을하는것으로 그동기가 전연 순정(純情)으로부터 나온자이며 사리사욕(私利私慾)으로부터 나온것이아닌자에 한하여 특히 고려해주기로되엿다고 배찰된다

줄우에서曲藝! 【昨日民俗藝術演藝場에서】

今日·資源愛護日

銃後報國強調週間第二日

銃後經濟의鞏固와 圓滑로生活安定

조히절약、면직물의절약과폐물리용、색의장려

資源愛護日의意義

어제칠일은 총후보국주간의제이일로 자원애호일(資源愛護日)의제일일이다 장기전(長期戰)의 대책으로는 무엇보다도 총후경제의공고와 원활을도모하야 국민생활의 안정을꾀하는것이 제일중요한것으로 일반총후국민으로하여금 모든물건을 애껴서쓰든 습관을 양성하려고 자원애호일을둔것으로 어날의행사로는 국기를 게양할것은물론이고 목면(木綿)즉면직물을 절약하되 색복을장용하며 면직물의 폐물이용방법을 생각하고 헌조덕이를정리이용하는 동시에 조이절약을 꾀하야 헌 장부책이라도 나븐장을 전부이용하고 또물건을사고할때에는 보자기를 쓰게하야 싸는조이를 절약하는 습관을길르기로되엿다

今日의運動

▲蹴球‖京城府內六中等學校蹴球聯盟戰第三日…◇中央對徽文(午後四時三十五分)◇新培材(午後五時五十分)以上全部徽文球場◇普成對中東(午後四時三十五分)培材球場(觀覽無料)

▲籠球‖京城府內中等學校籠球리ー그戰第一日…◇第一部 福中學對京城師範(午後四時半)◇第二部 徽文中學對東星商業(午後四時)以上全部京城運動場『코ー트』(觀覽無料)

총딱

감옥에서 나오자 또 절도짓을 하다가 붓들렷다▲감옥사리가 그러케그리웟드도 만무하거던、버릇한이그래서 그리라고 말도할수없거던、도적질을 안하지안흐면 안될이유가 무엇이 잇던가? 그저 딱하다고만 할까▲어제는 쉬는 날이고 날도 조왓기때문에 사람이거리에 몰북갓다 전차마다 만원!만원!▲전차를 어더탈수가업시 사람이 부퍼서 전차를떠대식 그저 지나보내게 되는일이 또문하니▲이러고야 전차를바라고 어디 다녀먹을수가 잇나▲만원전차의 이고민을 어떠케 해결할것이냐 우선은경성전기회사가정신차릴일

中等蹴球

徽文中東無勝負 培材는中央一蹴

京城府內內 六中等校蹴球聯盟戰 第二日은 昨二十六日午後二時부터 培材球場에서 行한바 다음과가튼 戰績으로 마치고 培材對中央은 無勝負로 徽文對中東은 培材가 壓倒的으로 勝利하얏다

徽文2 中東2

【前0…0 後2…2】

【第二次戰】徽文對中東戰은 同午後三時二十四分부터 片茂英(主審)丁海數、金元默(線審)三氏審判아래 徽文킥오프로開始된바 結局二對二同點의無勝負로마치엇다

	GK	RF	LF	RH	CH	LH	RW	RI	CF	LI	LW
【徽文】	盧永鐵	高鎭三	金潤植	全泰昇	李泰林	安喆鎬	梁俊錫	朴曾彦	徐圭宰	李宇熙	千東植
【中東】	金在經	李時東	李昌範	李輔三	周馨植	許南油	李範泰	崔一德	高永吉	張太白	崔泰淵

【徽文】前	後	計		【中東】前	後	計
10	6	16	門蹴	3	6	9
4	0	4	隅蹴	4	3	7
2	2	4	自由	3	2	5
0	0	0	懲罰	0	0	0

培材6 中央0

【前2…0 後4…0】

【第三次戰】培材對中央戰은 同午後四時四十五分부터 丁海數主審、片茂英、尹龍曦(線審)三氏審判아래 中央킥오프로 開戰된바 培材軍이六對零으로大勝하엿다

	GK	RF	LF	RH	CH	LH	RW	RI	CF	LI	LW
【培材】	白弘讚	閔丙翊	朴大鍾	劉永仁	黃京梧	朴益煥	方任明	黃琮順	金洪東	元容瑞	李甲鎬
【中央】	李庚洙	溫東協	李內雨	朴東植	黃源河	宋明錫	李源錫	文周京	李成煥	許潔	吳秉天

【中央】前	後	計		【培材】前	後	計
13	9	22	門蹴	1	3	4
0	2	2	隅蹴	5	3	8
1	2	3	自由	0	1	1
0	0	0	懲罰	0	0	0

比島와對抗할 陣容決定

朝鮮籠球界의興奮 比律賓籠球選拔軍一行은 今廿七日 午前二時五十八分 京城驛着列車로 入城하는데 外來팀으로서 일즉이 日籠球團이 來征한일이 엇스나 比律賓籠球團으로서는 처음인만큼 人氣는 자못크다 一行을마지하야 二十九日(對全延專) 三十日(對普專) 五月二日(對全日本選拔軍)에 三回戰을 行할터인데 在京選手들은 陣容을 整備하고 猛練習을 거듭하고잇다

▲比律賓軍=▲總監督스바、監督바우치스터、選手리ー트、맥스웰、뽀ー크、알세、콜테스、바우치스터、파델드、노바레스、라오、쭌스

▲全延專팀=部長 盧東奎 코ー치李性求 마네저 朴寅炯 主將 金應鎬▲選手 方元淳、金程信、盧元興、李相勛、金鍾元 朴榮大(崇商出)洪淳興(崇實出) 金炯元(崇商出)

▲普專팀=部長 洪性夏 코ー치 林東洙 主將 申光浩 ▲選手 善 安昌健 崔海龍 金敦星 禹洛均 崔成鎬 洞延鎬 李好善 趙得俊 吳鎭喆 吳重烈 李龍寬 (中東) 崔昌欽(中東) 王玉伊 (大東出)

▲全日本選拔軍=總監督 吳貴烈 李好善 安昌健 申光浩 崔海龍(以上普專)金應鎬 方元淳 金程信 朴榮大(以上延專)

合夏物 羅紗洋服荷捌
大衆向 三ツ揃學生型詰衿上下 ズボン・レインコート・ジャンパー
大阪市東區谷町二丁目十八番地
卸問屋 田中宇商會 振替東二〇三五番
店章捺印ニ限リ定價表呈上

古界一 萬力作業服
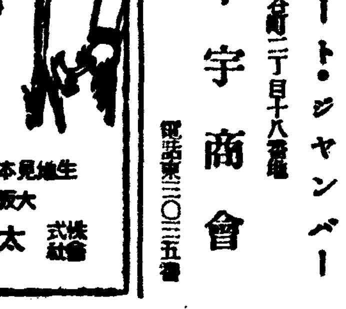
生地見本及カタログ進呈 大阪市南區田端道 株式會社 太平商會

新案 やカリン印 食台
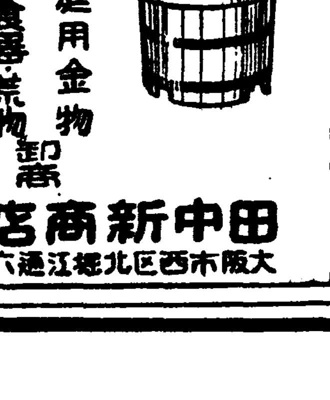
家庭用金物 硝子食器・荒物 卸商
田中新商店 大阪市西區北堀江通六

製材機械鋸類 金剛砂砥石類 ゴムベルト類 鐵工用工具類 各種木工機械
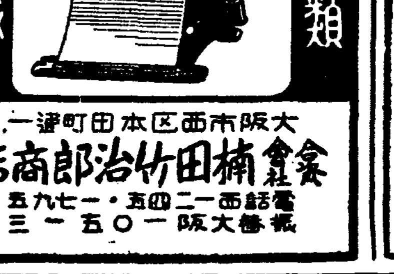
大阪市西區本田町通一 合資會社 楠田竹治郎商店 電話西二一二四・五七九五 振替大阪一〇五一三

瓦斯鎔接器
凡ゆる金屬作業を最も簡易化する瓦斯鎔接と切斷工法
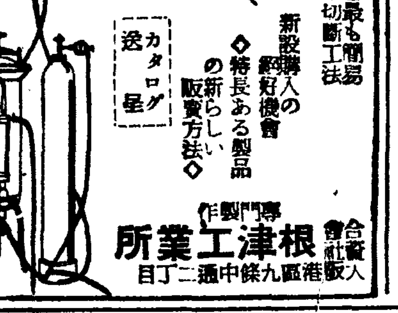
新設購入の絶好機會 ◇特長ある製品の新らしい販賣方法◇
製具一式組合社 大特價提供 カタログ送呈
專門製作 合資會社 根津工業所 大阪港區九條通中二丁目

春服用 純毛ホームスパン スコッチ
品質優良 特別安價 責任販賣
C一ヤール 六圓 B一ヤール 五圓 A一ヤール 四圓
見本送呈郵劵五十錢要ス
毛織物問屋 大阪共榮商會 大阪市東成區片江町二九七 電話南六七二三

御仕入은只今이最絶好期
婦人・子供用 ボタン과バックル
大阪市天王寺西門交叉點南 製造卸 藤本棵商店 電話天王寺一六七九 振替大阪六八一〇一番
商報送呈

문둥病新藥
布哇大學總裁 天六病院長 高木宗吉博士 發見創製
▲注射外內服錠劑 ヒドノコール
▲副作用업合 ▲文献贈呈 ▲自宅治療可
▲本病이지금까지不治엿든理由
今日까지本病에對하야世界普通해서 大楓子油以外에는絶對로適藥이업섯다 그러나大楓子油中에는 有效成分이極히微量으로含有햇슬뿐아니라大部分은有害한無成分이故로治癒가안될은當然한일이다
▲本病이不治가아닌理由
前記의理由로 有效成分만을分離抽出하고 無效有害成分을除去하고 ヒトノコール의完成을보게되엿스므로今後絶對不治가안이다
▲當研究所의자랑과其使命
米國政府는國營으로ㄷ1ㄴ博士가이것을製劑하고 國立가리히癩病院에서 多數의本病患者를全治退院식히고잇다 日本에서는當研究所가 이것을製劑하고널리薄命한同胞에提供함
大阪市北區天神橋六丁目一 天六病院附屬 發賣元 高木化學研究所 ドクトル 高木 中圖

淋菌의殺除가治療의제일條件!
림질의再發防止에銀內服의深達性!
◇淋疾을治療함에는 그病原인淋菌을 잘살식함이 가장긴요하며 만약철제히治療되지안코 多少라도殘存潛伏의淋菌이잇으면 흔젼거나 不攝生 등이약해진때再發되는것입니다 더욱經過中의疼痛 排膿등自覺症狀의一時的減退를 다낫은줄로알고 治療를중도에서중지한다는것등은 再發의一大原因이될뿐만아니라症狀을惡化 慢性으로移行식힐염여가잇습니다
尿道外口로부터人工的으로약을注入 挿入 洗滌하는方法은 그性質上深部까지약효가밋지못할뿐만아니라 使用法여익숙지못한때에는淋菌을속으로 드리밀어서 康爛된患部粘膜을 자극식힐염여가잇습니다
즉治淋에는약효를體內에속속드러침투식혀서 尿道는勿論深部에잠복한淋菌을 殺除하는强殺菌劑의內服이 제일적합하오며 그리함에는銀內服治淋新藥바로ー루가藥理上가장效果的입니다
銀內服劑의特徵
本劑는京都帝大化學研究所의發明特許「金屬을가노香製法」의 應用에依하야 다른무슨약보다도 殺菌 消毒力이强한銀과 鎭痛 利尿 收斂力이현저한白檀油의有效成分「세스키텐알콜」과 特殊結合식혀서얻은 獨特한滲透殺菌性內服治淋新藥입니다 服用後腸壁에서 體內로흡수되어 血液의순환과함께尿道 側管 膀胱 攝護腺 副睾丸 子宮內膜 卵巢 喇叭管등器管의深部에 침투되여淋菌을滅殺식히고 炎衝을개이게하야 患部의 新生恢復을도모하고 再發을방지합니다
또本藥效는 內部에서外部로치료하여줌으로 初期인때는 內部侵入을방지하야곧낫게하여줍니다
京都帝國大學化學研究所創製 (製法特許)
바로ー루 즉銀오르가노香산타르油는權威잇는京都帝大化學研究所의創製하신新藥인만큼 그藥効와信用은 어로보읍드리지안어도 잘아실줄로밋사오며 京都帝大病院을위시로 전국유명한病院에서는 特使用되고잇는藥입니다 하로바삐本劑로根治식혀주시기바람니다
無代進呈
新刊冊子「淋疾과그療法」을本報愛讀者께無代進呈본제는全道有名한藥房에서팔고잇으나만일賣切된때는직접本舖로주문하시면대금인환으로도송약함
藥價 一圓八十錢 三圓五十錢 五圓五十錢 十圓 送料四十五錢
바로ー루
發賣元 大木合名會社 東京市神田區鍛冶町 振替東京五四〇番 大阪市東區淡路町 振替大阪七七九五番

健康化粧에
クラブ白粉
구라부
國產品

살결에榮養을補給
クラブ白粉이 젊어지는白粉榮養白粉이라고 通稱되는것도當然 호르몬이살결에서 吸收되여서 쓰면쓸수록 살결의美가더하게됨니다 따라서『化粧거친』『白粉꺼름』의 念慮가업고정말 科學的特徵을發揮합니다
化粧맵시가第一
クラブ白粉은 化粧맵시가第一優秀하고버서지지안는다고 大評判입니다 이것은日本婦人의살결에適合하도록 科學的苦心을다한까닭입니다 香氣와色調는近代趣味가 豊富한十二種이잇습니다 맘쓱하게クラブ白粉으로단장해주십시요
ホルモン配合·若返り白粉!

北朝鮮과 滿洲貫通
吉長線(吉林長白)促進運動
產業開發의 中樞神經으로

【咸南支社發】 길혜선(吉惠線)의 연장이될 길림장백(吉林長白)간의 소위길장선의 부설은 함남북의상권확장에 불가결의주요한관계를가지고잇스며 더욱길혜선의 개통은 반듯이 이철도의 부설을 전제로하다시피하는 주요한것인데 그럼으로 벌서앳해전부터 성진(城津)방면 혜산지에서 북청관계당국에 여경을 진정하고 그추진을 도모하야왓다 혜산진상공회(惠山鎭商工會)에서도 국경방면의 유일현안으로이문제에대하야 대만사무국장 부대신(交通部大臣)에게 진정서를보냇스며 이번에도 오는오월이십일 개최되는 일만산업협회(日滿產業協會)조선지부대회에서 사천에서 대표수명을 파견하야 길장철도의 부설촉진을 제안하기로되얏다 어떠튼 이철도는길혜선과병행하야 북부조선과 만주국을 연결하는 주요교통도로로라도 속히부설되기를 렬망하고잇스며 그추진에대하야서는 밀사력으로 운동을 전개하고잇다

新京實務學校
廿二日開校式

【新京】 신경실무학교(新京實務學校)의 개교식은 지난이십이일 오후일시부터 시내조일회관 중 협화회조선인분회의실에서 거행하게되엇는데 홍(洪)씨의사회로 이사 이홍주(李鴻周)씨의 개회사가 잇슨후 경과보고(經過報告)가 잇고 김기수(金璣秀)씨가 교감(敎監)해유길(解維吉)씨의 학감(學監) 박서윤(朴瑞胤)씨의 이사장(理事長)의 의미심장한 훈사가 잇슨후 내빈축사가잇슨후 동교직원을소개하야 동구시에 폐회하엿다는데 동교직원은 다음과가다

校長 金子定一 學監 解維吉 敎師 王國棋 劉桂蒂 金東朝 崔秉觀 金璜載 崔昌國

全商店을總網羅한
愛國商店聯盟結成
新義州商議報國强調

【新義州】 신의주상공회의소에서는 지난이십이일 오후여덟시부터 동소회의실에서 국민정신총동원 강조주간실시에 관한 종업상인보국 報國精神總動員 實踐打合會를 개최하엿는데 각 종업조합대표자 삼십여명이 참석하야 중외(中外)상공회두의 개회사가잇슨후 부내각상점을 총망라한 애국상점련맹(愛國商店聯盟)을 결성하기로 결정하고 다시 제일회의 련맹의 결성식을 강조주간중에 개최하기로 되엿다

發動船과高瀨船衝突
滿載한鑛石沈沒
鴨綠江上流, 朔州九寧浦에서
方今引揚工作中

【新義州】 지난이십삼일오전아홉시 삭주군구녕포(朔州郡九寧浦)후선장(後船場)하류약일「키로」지점에서 서송조(西松組)소유의 발동선과 초산(楚山)광산(鑛山)광석 삼백이십가마니를 적재한신의주 압록강 운수회사(鴨江運輸)소유 고뢰선과 충돌되여 고뢰선은 약일백미돌하류에서 침몰되고 선부들은 곳구출되엿스나 광석(鑛石)(가격 구천육백원)이 강중에 침몰되여방금인양중이라고한다 에게 보내달라고 조선군사령부(朝鮮軍司令部)에 헌납하엿다한다

屯浦幼稚園兒
病傷兵士慰問

【牙山】 지난이십이일에 충남아산군둔포면둔포리(牙山郡屯浦面屯浦里)에잇는 유치원(幼稚園)아동삼십여명을 동원장최경동(崔敬東)보모 림현실양(保姆林賢實)보아산지국기자 박태원(朴泰遠)삼씨가 인솔하고내오(來溫)하야 온양온천에서 치료중인병상병사(病傷兵士)를 위문하기로 되엿는데 천진난만한 아동들이 가지 총요, 창가, 유희등으로 일제어 동요, 창가, 유희등으로 위문하며 유치원아동일동이 금일봉을 위의 마음들로시키엿다하며 동문금으로 병사들에게 증정하엿슴으로 동병사들은 감사하믈마지안는다고한다

本報翠野支局主催
滿洲視察團登程

【翠野】 본보취야지국 주최로 만주국영(?) 그동다시진매(轉賣)되여 지금은 구의차이고 누구가 운전을한경인지도 알수업는것이어서 평양서에서는 계속조사중이다

柳熙詵氏義擧
校門改築獨擔

【鎭川】 충북진천군덕산면담상리(鎭川郡德山面上里)에거주하는 류희선(柳熙詵)씨(三)는 항시공공사업에 대하여는 꾸준히 몰심양방으로 만흔 노력을 하여오든바 금번당지 아성(雅城)소학교 교문이 퇴락함을 보고 이를 개축하기로 결정되엿다

大同江의防氷堤
座談會를開催할計畫
渡東中연間崎氏歸任後에

【鎭南浦】 대동강 동계(冬季)의 두통거리인 결빙방지의 전제로 개회되고 방금성히조사중에잇는 방빙제축조에관하야 지난이십여일 진남포상공회의소에서는 역원회에서 구체적 방법에대하여 협의하엿는데 결국방빙제에관하여 목하동상중의 간기(間崎)해군대좌의 귀남을기다려 하조회두(河村會頭)、판본(坂本)부윤의 차동을구하여 좌담회를 개최하기로 결정되엿다

五荷馬車組合結合
新統制機關創立

【木浦】 하물마차조합(荷物馬車組合)은 계제도시(新興都市)로 포에잇서 업지못할 운수기관(運輸機關)으로서 통제력이 어서마차영업자간 상호알력이 잇슨지 이 작조합이 한층 마차와 조합간에 통일(?)을 잇는 현상에 감하야 이번 장인(?)을 발회하야 유력자모(?)를 망라하야 지난 십삼일에 중앙조 미창조 、태전조、소길조(中央組、米倉組、太田組、小吉組) 목포마차조합(木浦馬車組合)등 사개마차조합의 대표를 초치하야 수월전에 결성되여 규정이 정하고 그통제하에서 활동하기를 권고하엿든바 전기네조합대표가 모다 승락하야 통합되엿다

成歡金組十年勤續
評議員表彰

【成歡】 충남천안군성환(成歡)금융조합에서는 지난십월(?)총회를 기하야 그곳금융조합 평의원으로 십년간을근속한 성환면성월리(成歡面城月里)류병찬(柳秉讚)씨를 표창하엿다고한다

아울러동씨는 다년간 그동안 지국장학구동씨와 대표자 제씨와 함께 회에 우리천기지소리와 지런오난 봉궁거르로 기리 게 봉궁하엿다한다

한가정에는 계속이절을 방해이 엇는것을 도동되는 지난전일 미군당국을 설명하야 절기로 의 계속이절을 자진 협력한다 부탁하도 한다 (?)

身元不明의
靑年飮毒自殺

【天安】 천안군 환성면흑토리(天安郡歡城面黑土里)게울가에로잇는 산비탈에서 심원불명의 이십사오세가량되여보이는 청년 지난이십사일에 사망되여잇는것을 동리의 사람이 발견하고 그날오후한시경에 당지경찰에서 알게되여 서사에서는 당지의사 서광원(徐光源)씨와가티가서 검시하여보고 음독자살한것이 판명되엿다 그청년은 조선의복에 모자를쓰고 구두를신엇스며 외표를보면 생활정도가 군색치안한모양이다 그사체는 부근공동묘지에 가장하엿다한다

公州女師入學式

【公州】 기보=충남공주녀자관립사범학교(公州官立女子師範學校)는 예정대로 지난이십삼일 오후한시경에 당지고등녀학교 강당(高女講堂)에서 심상과 시업생 백명과 강습과생 이백명 삼백명이 일당에서 제일회 입학식을 중가교장(中家校長)식사로 내빈축사며 직원소개로 성대히맛치엿다

兩美人投江自殺

【盈德】 경북 영덕군 읍내(盈德郡邑內)음식점 동경옥(東京屋)에잇는 작부 김연옥(金蓮玉)(二十)현소옥(玄小玉)(二十) 두녀자는 주인업는 틈을타서 변소에간다고하고 나간채로 드러오지안허니 의일인 삼일 오전구시경에 경찰서원들의 수사로 오십천(五十川)에서 사체(死體)를 발견한바 두사람이 치마끈과 색기로 발목과 허리를 동여매고 죽은것으로보아 동성연애(同性戀愛)혹은 포주에대한 불평이라고도하야 경찰당국에서는 사인을 조사중이라고한다

이런데 오직 사회의동정을바랄 뿐이오 장래는완전한 상업학교를만 들러입니다

谷城郡下勸業書記
模範部落視察

【谷城】 전남 곡성 군농회에서는 각면권업서기 이십여명으로 하야금 금후개생농가 모범부락지도에 참고코저 순천、여수방면의 모범부락을 금월이십칠팔량일에 시찰한다고한다

漁網會社創立에
一般業者는反對
全朝鮮業者에飛檄

【慶南支社發】 조선내의 어망(漁網)자급자족과 그통제 배급을 목적으로 각도(各道)의 어업조합련합회(漁業組合聯合會)어업단체의 일부와 어망업자(漁網業者)약간이주체가된 자본금 일백만원의 어망제조주식회사 (漁網製造株式會社) 창립설이 대두되여 그실현계획을 세우고 잇다는데 어러한 소문을 들은 일반 어망업자(漁網業者)들은 전기 계획에 참여치안코 오히려 반대의 봉의가 자자하며 부산어망조합(漁網組合)에서는 반대의 격문을 전회원에게 배부하는일방 전조선동업자를 규합하야 경성에서 대회를 개최하여 전기회사창립반대의 봉화를 들기로하엿다한다 이제 반대의리유를듯건대 다음과갓다

一、現下綿絲의配給은 原棉輸入制限의 見地에서 內外함께 配給統制組合을 結成하여 極度로 消費節約을 圖하고잇는此際에 이러한特殊會社의 設立은 原料의 配給을 다시困難케할뿐아니라 資金調整法의 趣旨에도 相反하는 不合理한會社라는것이다

牙山森林令違反

【牙山】 충남아산군내의 삼림령위반(森林令違反)수가 금년일월부터 삼월말까지 이백십칠건에 달하엿다고한다

平壤에怪自動車
閉門한店鋪에衝突코
運轉手는車를버리고逃走

【平南支社發】 平도리(?)에 취하 엿든이지 남의집가개에 머리를 처박은 자동차가잇다——어시사일오후여덟시십분경 평양부경제리 소주제조업화봉상회 (和鳳商會)곳게다친 가개에 큰충돌되고 한자동차가 동넙하여 기둥을 부러트리고 그곳에잇든 상품과 기구등을 파괴하엿는데 안에잇든사무원이 놀래여 뛰여나왓슬때에는 자동차를 내버린채 운전수는 도망을 하여버리엿는바 곳평양서원이 달려와 자동차를 검증하엿다 자동차에는 「一五四一」의 번호가 달려잇스나 이는 대장(台帳)에도업는 유령번호로 금년정월경안 자동차상회(平安自動車商會)에서 어떤사람에게 팔리우는동시에 폐차(廢車)가된 삼신형보통수보레—차인데 그동다시전매(轉賣)되여 지금은

皇軍兵士에
忠南海苔獻納

【大田】 충청남도(忠南道)서천군비하어업조합 (舒川郡庇下漁業組合)원오십여명은 충남의 특산품해태(海苔)오천여매를 황군병사에게 헌납하기로하엿다한다

咸興大興商業學院
開校準備에奔忙
廿三日附로認可指令

【咸南支社發】 대망하고잇든 함흥 대흥상업학원(大興商業學院)은 마친내이십삼일부로 함남도지사의 인가지령이 나렷다고한다 이리하야 동학원에서는 목하오월십오일부터 개원키로되야 이십오일부터 학원비품설비 개원준비에 대분망하고잇는데 신입지원자는 곳정규의 수속을가추어서 함흥부황금정 그학원가교사무소로 지원하여야한다고한다 이제그학원의 설치에헌신적으로 노력한한홍(韓興)씨를 차저

濁酒密造者激減
大阪朝鮮人의特殊犯
時局關係로約四割의減少

【大阪】 대판에 이십오만이나조선사람이 살고잇는만큼 그가운대는조흔것 나뿐것 별별색색의 사회적현상이 족출하는터인데그중에도 특히탁주밀조(濁酒密造)자가년년히 증가하야 취체당국의 큰두통거리가 되엿다고한다 그런데 일지사변을 게기로 재주조선인의 일반적범죄건수가경감하여감에따라 밀조역시 점점감소되는 현상이라는바 작년도통계에의하면 대판구재판소 (區裁判所)로 넘어간 밀조범죄건수가 육십칠건으로 이것을 소화십일년도에비하면 약사할이상 감하여젓다고한다 그러나 이륙십칠건이라는것은 검사국(檢事局)에서 취급한것만이니 이외세무서(稅務署)에서 취급한 취체건수를합하면 작년도역시 상당한건수에 달하리라고한다

釜山道立圖書館도
來月부터夜間開館

【慶南支社發】 부산부도서관에서는 부민의요망을드러 오월일일부터는 야간에도개관키로 결정하엿다

銃後報國强調週間
各地의會合과諸般行事

淸道 충북보국강조주간중에 실행할 청도군내의 제반행사는 지난이십오일 오전십시경에 개최한 농촌진흥위원회에서 군수(郡守) 박문용(朴文鎔)씨등제아래에 다음과가티 결의사항을정하야 각위원의 총력을 기울여 협력강조하고 오회영시 삼십분무사폐회하얏다

決議事項

講演會開催 勤勞奉仕實行 天長節奉祝 五月一日勤勞報國式擧行 貯蓄獎勵 生活改善服裝 勵行 廢品蒐集 以 獎勵

東萊 시국화국화(國化)사태에 대처할 려인지구의 정신총동원(强調)하야 총래선전의주상권(抽象的)표어(標語)판에서—강조민중까지에의 실천적 선전방의수립(樹立)주간에 공호되자양양(揚揚)군에서도 전군일제히 주간행사를 엄수하야 민중으로서 시국 재인식에 철저적 정서을 항양키려는바 도천면(?)(溫川面)국에서도 행사중 가장요한인 소비절약 저축장려등 행사를 주로 다음과가든 사항을 결정하엿다

◇行事要項

二十六日 非常時經濟認識日
二十七日 資源愛護, 消費節約日
二十八日 資源愛護, 廢品回收日
二十九日 天長節奉祝日
三十日 資源愛護, 生活改善實踐日
五月一日 農山漁民勤勞日
五月五日 報國貯金日

禮山 예산군에서도 국민정신총동원보국강조주간을 기하야 군교원장과 주최로 각관공서기관각단체와 협력하야 시국상시국에 대한인식을 강조키위하야 작기일할에 시행할조항을 인쇄하야 매호에배부하엿다

四月二十六日 非常時經濟認識日
四月二十七日 資源愛護消費節約으로써 一般에實行케할일
四月二十八日 資源愛護廢品回收日로써 一般에게廢品利用을指導
四月二十九日 天長節奉祝日로 國旗揭揚式擧行하고 山間僻地까지라도 國旗를揭揚케하고 夜間에는 燈戶에照明指導
四月三十日 資源愛護 生活改善實踐日로서 座談會를開催

五月一日 農山漁民勤勞日로서 郡民이 神社에集合하야 報國式을實施하고 報國作業奉仕實施指導
五月二日 報國貯金日로서 一般에게 節米節約을하여 貯金實施指導

大田 충청남도에서는 보국강조주간(報國强調週間)을마지함에잇서 생산력확충(生產力擴充)은 농촌중심인물(農村中心人物)에잇다하야 도간부 총동원으로 각군농촌중심인물강습회를 다음과가튼 시일, 장소에서 개최하게되엿다

廿七日 禮山郡
廿八日 大德郡
廿八日 天安郡
廿八日 牙山郡
廿七日 扶餘郡
廿八日 舒川郡

鎭南浦 이십육일부터오월일일까지 여주일간 전국일제히시행되는 국민정신총동원보국강조주간에 대하여 이를 진남포 읍민부민에게 철저히 실시케하고저 진남포와 진남포경찰서에서는 지난 이십오일오전십시부터 부회의실에 소집하고 각 장시간협의의 하엿다는바 읍만부민은 당국의 요망을 각정리장(町里長)을통하여 철저히 실행하기를 바란다고한다

地方人事

◆宮澤地方課長 廿七日 論山郡
◆上瀧農務課長 廿七日 燕岐郡
◆朴社會主事 廿八日 公州郡
◆田內振興主事 廿七日 唐津郡
〃 廿八日 瑞山郡
〃 廿七日 靑陽郡
〃 廿八日 保寧郡
〃 洪城郡
◆田中內務部長 廿七日 扶餘郡
◆兪參與官 廿八日 牙山郡
◆郵知事

◆河谷靜夫氏(前大邱日報社長)辭任人事次本社慶北支社來社
◆河谷不二男氏(大邱日報社長)就任人事次同上
◆張志萬氏(前大邱道立醫院醫師) 耳鼻咽喉科病院開業人事次本社慶州支局來訪
◆淸水金藏氏(安東郡禮安公立尋常小學校訓導)新任人事次本社新高山支局來訪
◆仲一氏(梁山郡內務主任)新任人事本報梁山支局來訪
◆李炳淸氏(前慶山警察署部長)聞慶警察署司法主任榮轉人事本社慶山支局來訪
◆鹿毛茂吉氏(錦山公立農業實修學校長)新任人事次 本社錦山支局來訪
◆金炳寅氏(前慶北公立普通小學校訓導) 漆北面栗谷簡易學校榮轉人事次 本社咸安支局來訪

傷

痔介덴헌부痣癜
一 시 虫
般 癬 대 름 病 疽

上記의 各症에는
유비구수리는 化膿藥과全然달라 上記의各症에는 止血、鎭痛、消炎、化膿豫防하고 肉豆를形成하며 新生의肉芽를發生保護하야 速治케합니다

本舖 中井一馬藥房
(全國에有함)
二十錢 三十錢 五十錢 一圓 五圓

大阪 瓦町
ゆいじくすり
유비구수리

肋膜病專門 海雲內科醫院
京城貫鉄町二八(鐘閣後)
電話光三三八六番
醫師 李圭暐

奉天測量學院生徒募集

◆本科五十名 ◆速成科五十名 ◆硏究科若干名
◆出願期日四月三十日 ◆考査日五月二日
◆學則要二錢切手 ◆奉天市十間房郵政管理局前(電話二一四六六番振替奉天三二四七番)

少年
五月號를보셧습니까? 絶版되기전에속히 註文하십시요
단十錢

昭和의常識
面刀、食刀는礪으로가는 故로顯微鏡으로보면가는 톱이가되여잇다이톱이 깍가지는것

㊉
口 에는
입

口 熱이잇고 그것이惡臭가되야發散하므로 고약합니다
★ 自身은그리냄새가나는줄몰라도 他人에게는여간고약치안슴니다
★ 이解消에는 이러케簡單! 어데서나 과는 仁丹의 五六粒입니다

慢性 急性 淋疾에 ネオヂリン

攝生法
一、淋疾에걸린사람은患部를만젓든손은그當場에비누로洗滌하고決斷코눈을부비지안토록注意해야합니다
二、酒類를一切禁할것은勿論炭酸瓦斯의飲料도禁해야합니다
三、食物은淡白하고 消化잘되는流動飲料를먹어야합니다
四、淋病에第一効果잇는ネオヂリン을連續服用할일

定價 一圓·二圓·三圓·五圓·十圓
各地有名藥店에잇다

製造元 山本回生堂製藥所
京城府本町四丁目
朝鮮總代理店 株式會社 木村藥房
長話本局 ②七五·一七九三 ②○·四三五○番
振替 京城 四五七番
私書函 京城 八九番
弊店은安心하고去來할수잇는藥品卸藥舖問屋이다

◇東劇二重興行에注意◇
晝間은映畫——午前十一時半始映
夜間은演劇——午後七時十分開演
——四月二十六日밤부터——
◆夜間上演—靑春座劇團▶
李雲芳作
『떠국새울때마다』六幕三場
愛劇家의定評을期待하든名劇『떠국새울때마다』는靑春座員의熱演으로그著名成績이되엿습니다! 부듸鑑賞하시와嚴正한評價를주소서
南宮春作
『暴風警報』一幕
◇次週特別豫告▽
李瑞求作
벼모종기방의 三幕五場
孚期待하소서!
◇晝間映畫—東西名畫再上演
奉仕料金—階上 大小十五錢 階下 大小十錢
東洋劇場
電光 三三六四五四 ○(劇場用 事務室用)

二十六日부터五日間二重興行
晝夜映畫
十一時、二時、二回開映
料金二○錢均一
◆파라마운트超特作 空中非常線(一名國境飛行)
◆新興映畫社特作 現代劇曉の決死隊
◆마키노·토—키時代劇 若殿三勇士
◆大每·東日뉴—스
夜間演劇
◆金鍾劇色 七時半開演料金五○錢均一
異春與作 新版 不如歸 五幕
喜劇 玉姬야玉姬야
團成社

本報慶北支社
大邱府京町
電話一四四二番

花レートクレーム

레-도구레-무

봄을실흔薰風과갓흔爽快味

그것은보드러운살결에기여드는레-도구레-무의作用입니다

信四月의빗나는

靑春의表情美

非常時女性의몸단장

幽雅한健康美!

따뜻한봄절의 숨결에 때를 어드듯이 소사나는 여드름、부름、얼마나우리의마음을 憂鬱하게합니까…… 그러나安心하십시요 레-도구레-무가 곱게解消시켜줌니다! 레-도구레-무는近代化學이 나은國産最高의整肌料인故로 春季에 發生하는살결의 障害를 新陳代謝作用으로 훌륭하게 解消할뿐아니라 잔주름가튼것도一掃해서 潑剌新鮮、戰時의女性에相應하는 健康美의 若肌를만듬니다!